

オールインワン蛍光顕微鏡 Invitrogen™ EVOS™ FL Auto 2 Imaging System

デモ機設置のご案内

機器概要

高性能な自動イメージングをご自身のラボで実現

主な撮影機能:

- マルチカラー蛍光染色サンプル
- 組織切片のタイリング撮影
- 明視野・位相差撮影
- Zスタック撮影
- タイムラプス撮影

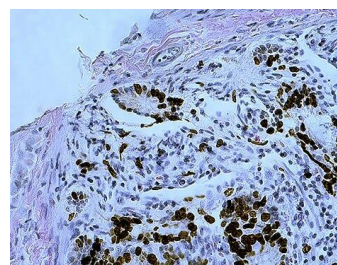
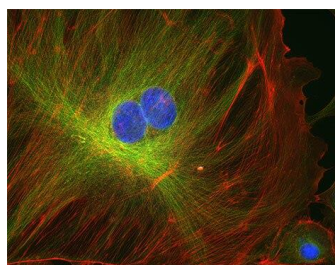

設置場所・日時・対象

- 琉球大学
亜熱帯島嶼科学拠点研究棟 2F(203・204)
- 2022年3月末まで設置予定
- 学内・学外対象(無料)
- Cube(蛍光) : DAPI, GFP, RFP



<利用に関するお問い合わせ>

右記、フォームもしくは下記url:<https://forms.gle/QcHesYYEzDVtwnRK9>にてご予約下さい。

<その他のご質問、お問合せ>

研究推進課 研究推進係 尾崎 : h218293@lab.u-ryukyu.ac.jp

利用予約フォーム



◆◆ 機器に関するお問い合わせ ◆◆

ライフテクノロジーズジャパン株式会社 バイオサイエンス事業本部

営業担当 西濱 健 / Mail: Takeshi.Nishihama@thermofisher.com, Tel: 080-5957-2882

技術担当 久慈 武信 / Mail: takenobu.kuji@thermofisher.com, Tel: 080-3930-4760

TEL : 03-6832-9300 (営業部代表)

ThermoFisher
SCIENTIFIC